

საქართველოს საფონდო ბირჟა



2002

ა. ჭავჭავაძის გამზ. №74ა,
ტელ: (995 32) 25 18 69
ფაქსი: (995 32) 251876,
ელ. ფოსტა: info@gse.ge
www.gse.ge

saqarTvel os safondo birJa

valWrobis statistika

ძიხითაი მარენებელი

2002 wl is ganmavl obaSi birJis savaWro sistemaSi dadebul i garigebis raodenobam Seadgina 1 347, garigebis jamurma mocul obam - 11.5 ml n. aqcia, xol o jamurma Rirebul ebam - 8.4 ml n. l ari. am periodSi sul Catarda 108 savaWro sesia, maT Soris 102 - Cveul ebrivi da 6 - special izebul i sabirJo aucqionis sesiebi. saSual o dRiurma brunvem Seadgina 82.5 aTasi l ari. cxrili 1-3-Si da naX. 1-4-Si warmodgenil ia krebsiT i informacia ZiriTadi maCvenebl ebis Sesaxeb, xol o danarTi 1-Si - krebsiT i informacia 2002 wl is ganmavl obaSi savaWro sistemaSi ganxorciel ebul i operaciebis Sesaxeb.

ცხრილი 1.

| | ჩვეულებრივი სავაჭრო სესიები | | | სპეციალიზებული აუქციონები | | | სულ | | |
|------------------------------|-----------------------------|------------|----------|---------------------------|--------|----------|------------|--------------|----------|
| | 2001 | 2002 | ცვლილება | 2001 | 2002 | ცვლილება | 2001 | 2002 | ცვლილება |
| garigebis raodenoba | 1 591 | 1 343 | -15.6% | - | 4 | - | 1 591 | 1 347 | -15.34% |
| mocul oba (aqcia) | 10 862 784 | 11 418 196 | 5.1% | - | 36 646 | - | 10 862 784 | 11 454 842 | 5.45% |
| Rirebul eba (l ari) | 13 077 244 | 8 401 206 | -35.8% | - | 10 148 | - | 13 077 244 | 8 411 353.70 | -35.68% |
| saSual o dRiuri brunva (GEL) | 128208 | 82365 | -35.8% | - | 1 691 | - | 128208 | 82 464 | -35.68% |

ცხრილი 2

| | 2001 | 2002 | ცვლილება |
|--------------------------------|-------------|-------------|----------|
| bazris kapital izacia (GEL) | 184 017 886 | 218,402,008 | 18.7% |
| brunva/bazris kapital izacia | 7.11% | 3.85% | -45.8% |
| sal l stingo fasilani qaral dl | 2 | 1 | -50.0% |
| f/q romel zec daldo garigeba | 94 | 93 | -1.1% |
| daSvebul i fasilani qaral debi | 282 | 282 | 0.0% |

ცხრილი 3. კრებსითი ინფორმაცია სსბ-ს საფქრო სისტემაში დადებული გარიგებების შესახებ

| | გაჩიგებების ხაზენობა | | მოცულობა (აქცია) | | ლიხებელბა (ღაჩი) | | საშალო დლოჯი ბხენვა (ღაჩი) | |
|--------------|----------------------|-------------------|-------------------|-------------------|---------------------|-------------------|----------------------------|-------------------|
| | სავაჭრო სესიები | აუქციონის სესიები | სავაჭრო სესიები | აუქციონის სესიები | სავაჭრო სესიები | აუქციონის სესიები | სავაჭრო სესიები | აუქციონის სესიები |
| ianvari | 69 | - | 30 569 | - | 12 259.78 | - | 3 397 | - |
| Teberval i | 103 | - | 1 577 435 | - | 1 777 489.10 | - | 222 186 | - |
| marti | 64 | - | 392 119 | - | 298 033.53 | - | 37 254 | - |
| april i | 72 | - | 586 792 | - | 2 391 696.29 | - | 298 962 | - |
| maisi | 69 | - | 1 327 889 | - | 499 982.58 | - | 62 498 | - |
| ivnisi | 190 | - | 1 171 500 | - | 588 488.96 | - | 73 561 | - |
| ivl isi | 191 | - | 667 289 | - | 1 060 614.17 | - | 117 846 | - |
| agvisto | 167 | - | 447 887 | - | 312 466.19 | - | 34 718 | - |
| seqtemberi | 109 | - | 110 171 | - | 73 726.13 | - | 9 216 | - |
| oqtomberi | 133 | - | 2 881 594 | - | 628 812.77 | - | 62 881 | - |
| noemberi | 76 | - | 459 603 | - | 630 280.45 | - | 78 785 | - |
| dekemberi | 100 | 4 | 1 765 348 | 36 646 | 127 355.96 | 10 147.79 | 14 151 | 1 691 |
| Y2002 | 1 343 | 4 | 11 418 196 | 36 646 | 8 401 205.91 | 10147.79 | 82 365 | 1 691 |
| Y2001 | 1 591 | - | 10 862 784 | - | 13 077 244 | - | 128 208 | - |
| Y2000 | 601 | - | 4 354 640 | - | 5 892 326 | - | 73 654 | - |

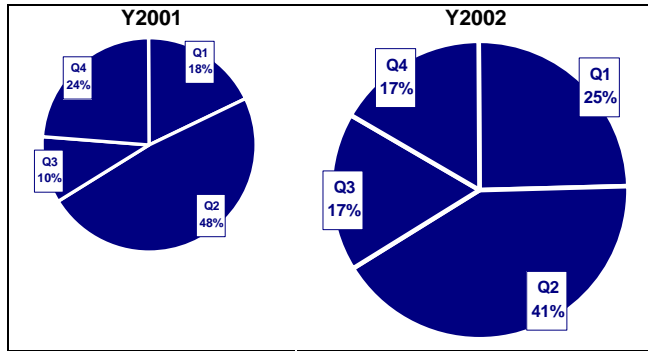

ნახ.1 გარიგებების ჯამური ბრუნვა (GEL) კვარტლების მისხედვით

ssb-ის savaWro sistemaSi 2002 wl is ganmavl obaSi savaWrod gamotanil i iyo 9.4 ml n. l ari da 824.8 ml n. aqcia, xol o garigebbis saxiT realizebul i iyo aRniSnul i Tanxis 89.47%, xol o aqciebis - 1.39%. wewrebis savaWro angariSebidan realizebul i fasiani qaRal debi da ful adi saxsrebi warmodgenil ia cxr. 4-Si.

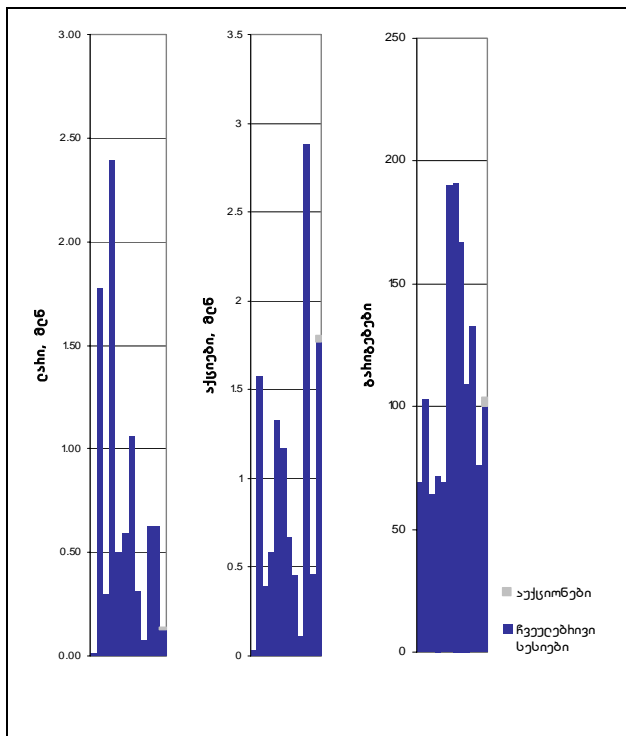

ნახ. 2. 2002 წლის ვაჭროვის ძირითადი მაჩვენებლების ტენდენცია თვეების მსხედვით

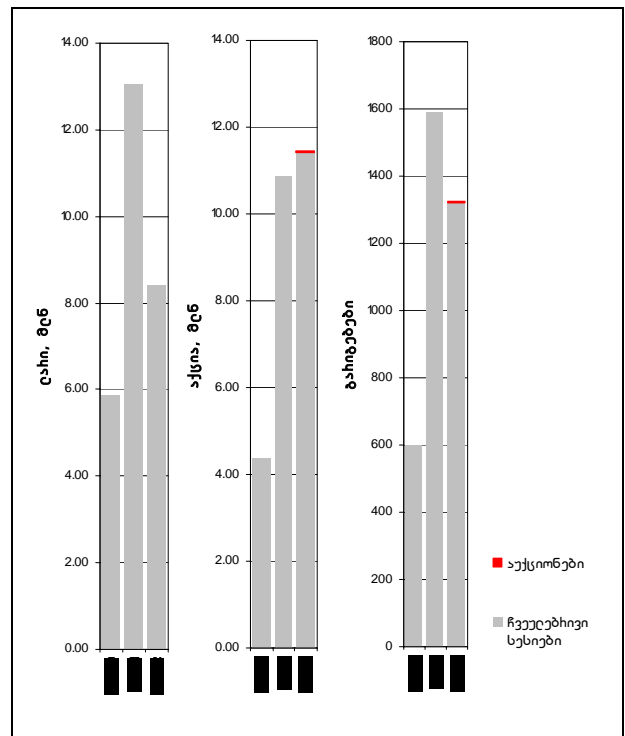

ნახ. 3. ვაჭროვის ძირითადი მაჩვენებლების ტენდენცია წლების მსხედვით

ცხრილი 4. სსპ-ს სეფრო სისტემაში თანხისა და აქციების რეალიზაცია

| | სავაჭრო სისტემაში აქციების რეალიზაცია | სავაჭრო სისტემაში თანხის რეალიზაცია |
|------------|---------------------------------------|-------------------------------------|
| ianvari | 0.58% | 32.11% |
| Teberval i | 20.11% | 98.13% |
| marti | 14.04% | 88.42% |
| april i | 7.96% | 99.01% |
| maisi | 14.39% | 77.32% |
| ivmisi | 1.31% | 67.62% |
| ivl isi | 0.52% | 81.83% |
| agvisto | 0.44% | 90.41% |

| | | |
|--------------|---------------|---------------|
| septemberi | 0.11% | 77.09% |
| oktombერი | 2.18% | 95.71% |
| noemberი | 0.39% | 97.96% |
| dekemberი | 1.48% | 56.31% |
| Y2002 | 1.39% | 89.47% |
| Y2001 | 9.40% | 41.70% |
| Y2000 | 26.10% | 68.00% |

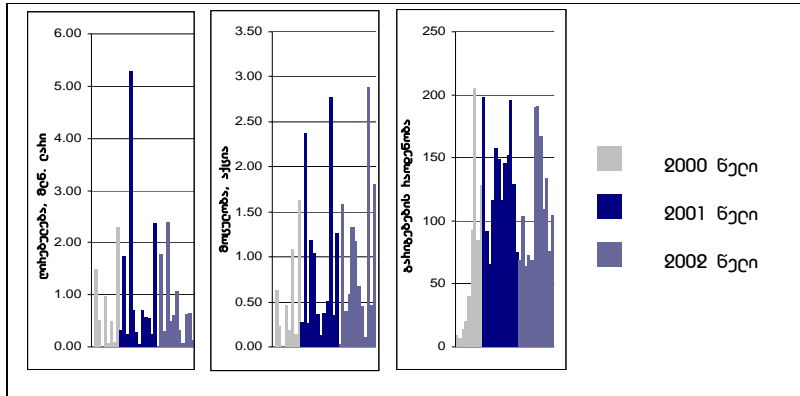

ნახ. 4. ვაჭროვის ძირითადი მაჩვენებლების ცვლილების ტენდენცია თვეების მისხედვით(2000-2002 წწ.)

ფასიანი ქაღაღები

2002 wl is ganmavl obaSi birJis savaWro sistemaSi daido garigebebi 94 emitentis aqciebze, rac Seadgens savaWro sistemaSi gasayidad gamotanil i fasiani qaral debis raodenobis 83%. sul 2003 wl is 1 ianvris mdgomareobiT (2000-2002 ww-is ganmavl obaSi) savaWro sistemaSi Setanili iyo ganacxadebi 170 fasian qaral dze, rac Seadgens ssb-s savaWro sistemaSi daSvebul i fasiani qaral debis 60%-s, xol o garigeba daido savaWrod gamotanil i fasiani qaral debis 80%-ze.

nax.5-ze warmodgenil ia `yvel aze popul arul i- fasiani qaral debis wili birJis savaWro sistemaSi dadebul i garigebebis Sesabamisad jamuri Rirebul ebaSi da mocul obaSi. cxrili 5-6-Si warmodgenil ia 10 yvel aze aqtiuri kompania Sesabamisad vaWrobis mocul obis da Rirebul ebis mixedviT.

ცხრილი 5. 2002 წელს ყველაზე აქტიური აქციები ვაჭროვის მოცულობის მისხედვით

| პოზიცია | კომპანია | ბიჯნა (აქცია) | |
|---------|----------|-------------------------------|-----------|
| 1 | POGM | foTis gamsaSeni | 2 744 300 |
| 2 | SKTR | saqarTvel os traqtori | 1 603 536 |
| 3 | UGB | gaerTianebul i qarTul i banki | 1 375 393 |
| 4 | AMB | agromrewbanki | 1 164 284 |
| 5 | BMIN | borjomis minwyl ebi | 614 720 |
| 6 | GEB | saqarTvel os banki | 513 492 |
| 7 | TBEA | Tbil el eqtroaparati | 483 138 |
| 8 | ELTQ | el eqtroteqnikuri qarxana | 381 638 |
| 9 | CIRK | cirki | 286 600 |
| 10 | RUCE | rusTavcementi | 264 815 |

ცხრილი 6. 2002 წელს ყველაზე აქტიური აქციები ვაჭროვის დარებულების მისხედვით

| პოზიცია | კომპანია | ბიჯნა (GEL) | |
|---------|----------|-------------------------------|-----------|
| 1 | SQMP | saqqal aqmSenproeqti | 2 465 274 |
| 2 | UGB | gaerTianebul i qarTul i banki | 1 245 501 |
| 3 | BMIN | borjomis minwyl ebi | 1 160 867 |
| 4 | GEB | saqarTvel os banki | 800 816 |
| 5 | POGM | foTis gamsaSeni | 540 627 |
| 6 | CHAR | CarxmSenebel i | 291 615 |
| 7 | AMB | agromrewbanki | 283 154 |
| 8 | RUCE | rusTavcementi | 255 354 |
| 9 | TBEA | Tbil el eqtroaparati | 235 288 |
| 10 | CIRK | cirki | 143 300 |

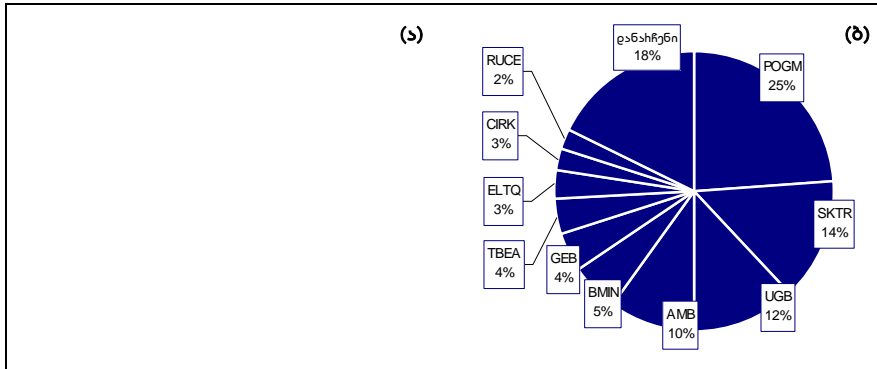

ნახ. 5. გარიგებების ჯამური ღირებულება, GEL (ა) და მოცულობა (ბ) აქციების მიხედვით

nax.6-7-ze warmodgenil ia garigebelis jamuri Rirebul ebis ganawil eba saqmianobis sferos mixedviT. am maCvenebl ebidan Cans, rom investorebis interesebis sferoSi didi adgil i ukavia safinanso Suamavl obis warmomadgenl ebs. magram aRsanisnavia, rom moTxovnil eba aris agreTve sxva sferos warmomadgenl ebis fasian qaRal debzec. Tu 2000 jamur brunvaSi bankebis wil i iyo 96%, 2001 wel s am maCvenebl ma Seadgina 39% da interesebis sferoSi moxvdnen sabiTumo da sacal o vaWrobis warmomadgenl ebi (42%), samSenebl o kompaniebi (8%) da manqanaTmsenebl ebi (5%). 2002 wl is ganmavl obaSi es tendencia kvl av gagrZel da: bankebis wil ma Seadgina mxol od 26%, samSenebl o kompaniebis _ 33%, xol o manqanebis da mowyobil obebis warmoeba da kvebis produqtების მwarmoebl ebel Ta wil ma Seadgina Sesabamisad 22% da 17%.

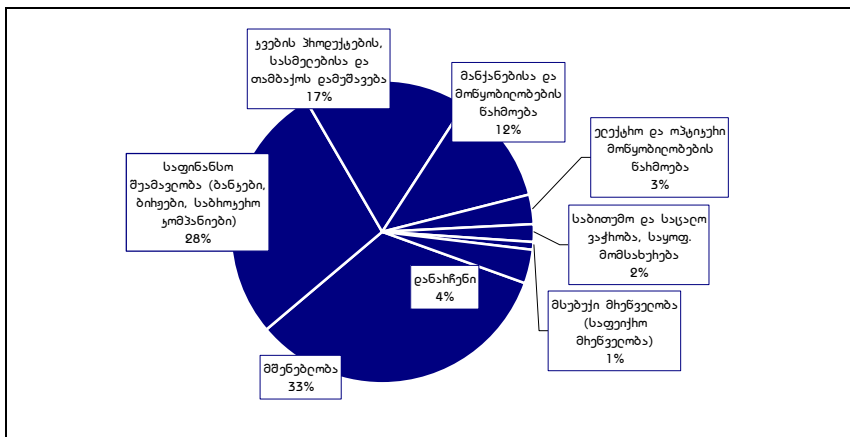

ნახ. 6. 2002 წლის ვაჭრობის ჯამური ბრუნვის (GEL) განაწილება საქმიანობის სფეროს მიხედვით

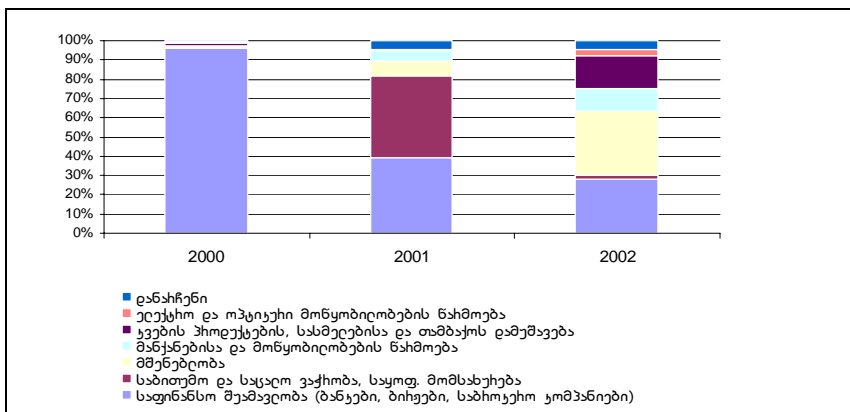

ნახ. 7. ვაჭრობის ჯამური ბრუნვა საქმიანობის სფეროს მიხედვით

სპეციალიზებული საბიჟო აუქციონები

saqarTvel os fasiani qaRal debis erovnul i komisiasa da saqarTvel os saxel mwifo qonebis marTvis saminstrosTan aqtiuri TanamSroml obis Sedegad 2002 wl is 10 dekemberidan SesZl ebel i gaxda

საქართველოს საფონდო ბირჟაზე საპრივატიზაციო აუქციონების დაწყება. საქართველოს ფინანსთა მინისტრის 2002 წლის 7 ნოემბრის ბრძანებით, #1 სპეციალიზებული საბირჟო აუქციონის ნუსხა 18 სააქციო საზოგადოებით განისაზღვრა (სემდგომსი, მისტრის ბრძანებით, სს "კუთგაზი- ამორეზი" იკნა ნუსხიანი). ბირჟის სავაჭრო სისტემაში დასვებილი საბროკერო კომპანიების კრებზე გამოიძღვრა საბროკერო კომპანიად არჩეული იკნა საბროკერო კომპანია "გალტენდთაგარტი სიკურიტი". 2002 წელს საქართველოში 6 სესია, რომელზედაც გარიგება დაიდო 3 სააქციო საზოგადოების 36 646 აქციაზე, ტანხა 10 147.79 ლარი. დანართი 1-ში (ცხრილი 2) წარმოდგენილია კრებიტი ინფორმაცია აუქციონის სესიებზე დადებული გარიგებების შესახებ.

არსებითად აგრეთვე, რომ სპეციალიზებული საბირჟო აუქციონების დაწყებით საქართველოს ბიუჯეტი სრულად ირეზერვაციის საფუძველზე გასაყიდ რეზერვაციას და მთლიანად, ისევე როგორც საფონდო ბირჟაზე ვაჭრობის სედეგად. ყოველივე ზემოაღნიშნული იქნება საფუძველს იმისა, რომ მომდევნო წელს ბირჟაზე საპრივატიზაციო აუქციონების დაწყება სრულყოფილად ხერხდება.

ბაზრის კაპიტალიზაცია

2002 წლის 31 დეკემბრის მდგომარეობით ბაზრის კაპიტალიზაცია შეადგინა 218402008 ლარი. სს-ს წილი ბრუნვა შეადგენს ამ რიცხვის 3.85%. ნახ. 8-ზე წარმოდგენილია ბაზრის კაპიტალიზაციის ცვლილების ტენდენცია 2002 წლის ტვერის, და, აგრეთვე, წინა წლების მიხედვით.

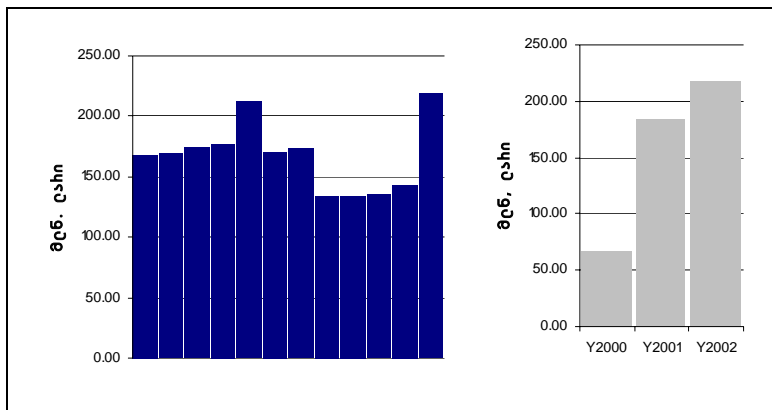

ნახ. 8. ბაზრის კაპიტალიზაცია თვეების და წლების მიხედვით

2000 და 2001 წელს ბაზრის კაპიტალიზაციაზე ზრდად გავლენას ახდენდა "აი-ი-ეს ტელასი", "საქართველოს ბანკი" და "გაერთიანებული ქართული ბანკი" აქციებზე დადებული გარიგებები, 2002 წლის მარტში კომპანიები გამოცნადიდან შემოსული მსხვილი მისტიტები - სს "მედა", რომლის მიხედვითაც კაპიტალიზაცია შეადგინა 24%. კომპანიაში ამ 4 მსხვილ კომპანიის კაპიტალიზაციის მარტში უკავია 65%. ცხრილი 6-ში წარმოდგენილია 10 მსხვილი მისტიტები ბაზრის კაპიტალიზაციის მიხედვით (31/12/02 მდგომარეობით), ხოლო ნახ.8-ზე - მათი მიხედვით კაპიტალიზაცია. ნახ. 9 წარმოდგენილია ბაზრის კაპიტალიზაცია შემადგენელი დარგების მიხედვით.

ცხრილი 6. 10 უმსხვილესი მისტიტები ბაზრის კაპიტალიზაციის მიხედვით (31/12/02 მდგომარეობით)

| პოზიცია | კომპანია | კაპიტალიზაცია (GEL) |
|---------|---------------------------------|---------------------|
| 1 | MEDE medea | 51 485 143 |
| 2 | AEST ei-i-es Tel asi | 40 573 943 |
| 3 | GEB საქართველოს ბანკი | 35 000 000 |
| 4 | UGB გაერთიანებული ქართული ბანკი | 13 797 000 |
| 5 | CHAR CarxmSenebel i | 11 480 055 |
| 6 | BAGR bagrationi | 7 413 585 |
| 7 | KAZB yazbegi | 7 000 000 |
| 8 | TBMM tbil margarinmrewvi | 5 804 905 |
| 9 | UTB univernaRi `Tbil isi- | 4 128 663 |
| 10 | SAV1 savane #1 Rvinis qarxana | 3 578 004 |

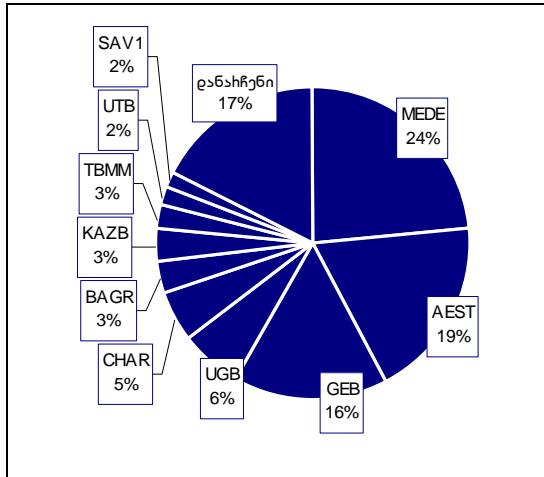

ნახ. 8. ბაზრის კაპიტალიზაცია ემიტენტების მიხედვით

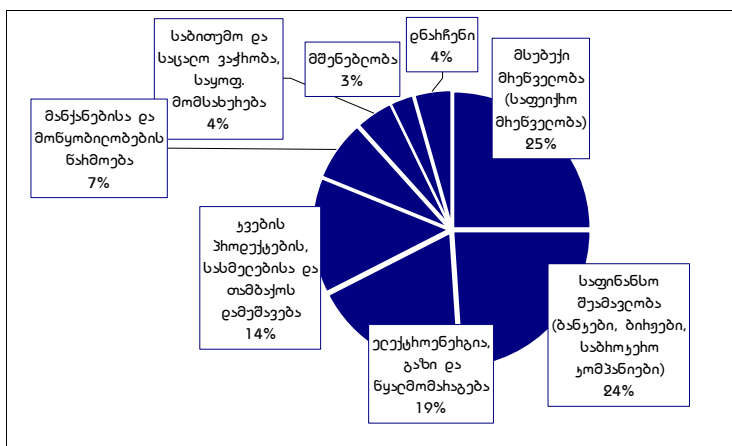

ნახ. 9. ბაზრის კაპიტალიზაცია დარგების მიხედვით

ბირჯის wevr-aqციონereბი

2002 wl is bol osaTvis birJaze registrirebul ia 35 sabrokero kompania, roml ebSic gaerTianebul ia 78 licenzierebul i brokeri. sabrokero kompanieბis srul i Semadgenl obidan savaWro sistemaSi daSvebul ia 14 kompania.

sabrokero kompanieბis general uri licenziis mfl obel ia 7 kompania, special uri licenzia ki aqvs 28 kompanis (მაT Soris mxol od konsul tაციs ufl eბis - 6 kompanias). nax. 10-ze warmodgenil ia sabrokero kompanieბis ganawil eბa licenzieბis mixedvit.

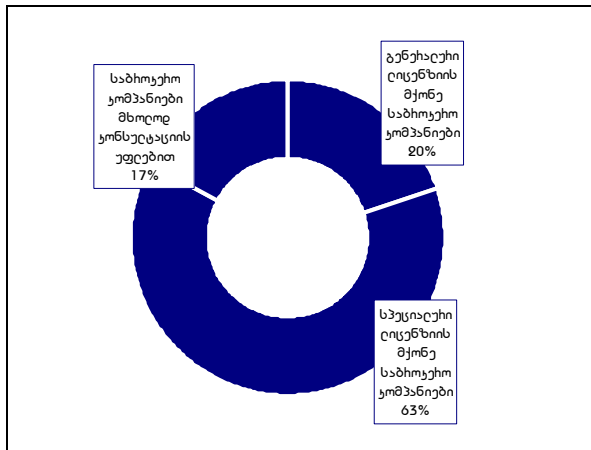

ნახ. 10. საბროკერო კომპანიები ლიცენზიის მიხედვით

ბირჟის wevr-aqcionerebis 35 sabrokero kompaniidan 33 warmoadgens SezRudul i pasuxismgebl obis sazogadoebas, xolo ori sabrokero kompania daregistrirbul ia, rogorc saaqcio sazogadoeba.

35 sabrokero kompaniidan finansuri institutebis mier dafuznebel ia 9 kompania, kerZo pirebis mier - 22 kompania, xolo 4 kompania aris Sereul i - finansuri institutebis da kerZo pirebis mier erTobl ivad dafuznebul i. nax. 11-ze warmodgenil ia sabrokero kompaniebis ganawil eba damfuznebel is mixedvit.

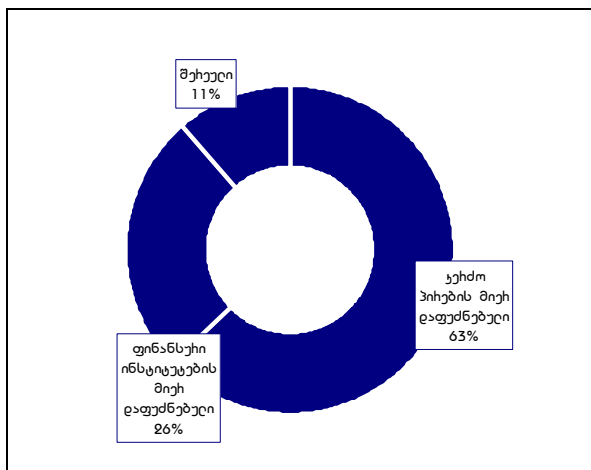

ნახ. 11. საბროკერო კომპანიები დამფუძნებელთა მიხედვით

2 ucxouri kompaniis mier dafuznebul ia 2 sabrokero kompania, xolo 1 ucxouri kompania erT sabrokero kompaniis dafuznebaSi wil obrivad monawil eobs.

სულ 35 sabrokero kompaniebis dafuznebaSi monawil eoba მიწის 7 komerciul banks, 2 sadazrveo kompanias, 3 ucxour და 36 qarTul kompaniebs.

cxრილი 7-სი warmodgenil ia zemoaRniShul i maCvenebl ebis cvl il ebis dinamika wl eebis mixedvit.

ცხრილი 7.

| | 2000 | 2001 | 2002 |
|---|------|------|------|
| registrirbul i sabrokero kompania | 38 | 38 | 35 |
| licenzirbul i brokeri | 79 | 87 | 78 |
| savawro sistemaSi dasvebul i sabrokero kompania | 20 | 17 | 14 |
| gen. licenziiz mqone sabrokero kompaniebi | 6 | 8 | 7 |
| organizaciis samarTl ebrivi forma | | | |
| Sps | 36 | 36 | 33 |
| ss | 2 | 2 | 2 |
| dafuznebul ia | | | |
| finansuri institutebis mier | 10 | 10 | 9 |
| kerZo pirebis mier | 24 | 24 | 22 |

| | | | | |
|---|--------------------|--------------------|--------------------|--------------------|
| | Sereuli | 4 | 4 | 4 |
| ucxouri kompaniebis mier daFuZnebuli sabrokero kompania | | 4 (2- nawil obriv) | 3 (1- nawil obriv) | 3 (1- nawil obriv) |
| sabrokero kompaniebis damFuZnebeli | kom. bankebi | 8 | 8 | 7 |
| | sadazRveo kompania | 2 | 2 | 2 |
| | ucxouri kompania | 4 | 3 | 3 |
| | qarTuli kompania | 8 | ? | 33 |
| sabrokero kompaniis registraciis regioni | Tbilisi | 36 | 36 | 33 |
| | baTumi | 2 | 2 | 2 |

sabrokero kompaniebis valwrobis ZiriTadi maCvenebl ebi warmodgenilia cxrili 8-Si, xolo nax. 12 - ze sabrokero kompaniebis xvedriti wili 2002 wl is ganmavl obaSi dadebuli garigebebis jamur Rirebul ebaSi.

ცხრილი 8.

| საბოყეო კომპანია | ყოფა | | | გაყიდა | | |
|------------------------------|----------|-----------|--------------|----------|-----------|--------------|
| | ხომენობა | მოცულობა | ლიხებულება | ხომენობა | მოცულობა | ლიხებულება |
| ei-bi jgufi | 63 | 430 526 | 377 571.92 | 66 | 430 400 | 376 699.42 |
| odeni | 43 | 198 044 | 2 489 677.41 | 37 | 184 836 | 2 206 702.61 |
| duka | 63 | 1 999 057 | 191 109.41 | 80 | 2 000 362 | 193 003.41 |
| al fabroki* | 29 | 110 091 | 11 921.47 | 48 | 110 476 | 12 629.77 |
| qabarjina | 54 | 140 844 | 62 665.37 | 52 | 104 276 | 57 507.88 |
| qarTul i safondo kompania | 73 | 1 376 015 | 1 246 900.75 | 70 | 1 373 485 | 1 245 281.55 |
| Tibisi brokeri | 686 | 2 227 005 | 1 747 600.30 | 648 | 2 236 921 | 2 025 597.62 |
| gal t and Taggart siquriTies | 134 | 22 693 | 14 792.16 | 35 | 60 061 | 24 606.06 |
| sb-investi | 61 | 480 201 | 749 740.16 | 171 | 484 409 | 754 900.63 |
| bona | 14 | 3 189 921 | 818 313.90 | 13 | 3 189 171 | 813 363.90 |
| industria-investi | 46 | 12 091 | 1 474.03 | 46 | 12 091 | 1 474.03 |
| hel mani | 81 | 1 268 354 | 699 586.82 | 81 | 1 268 354 | 699 586.82 |
| investkontraqti | 0 | 0 | 0.00 | 0 | 0 | 0.00 |
| qarTu brokera | 0 | 0 | 0.00 | 0 | 0 | 0.00 |
| forsam 2000 | 0 | 0 | 0.00 | 0 | 0 | 0.00 |

* birJis wevroba SeuwydaT 5/04/2002

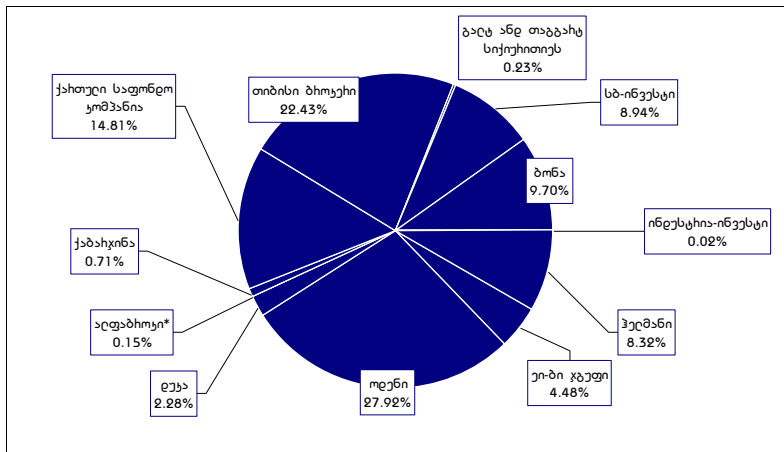

ნახ. 12. საბოყეო კომპანიეხის ხეყდრიოი წილი 2002 წლის განმელობაში დადებული გარიეებეხის ჯამურ დირებულეებაში

muSaoba emitentebTan

2002 wl is 31 dekembriS mdgomareobiT saqarTvel os safondo birJis savaWro sistemaSi daSvebul ia 282 emitentis fasiani qaRal debi, maT Soris 17 emitentis aqciebze vaWroba droebiT SeCerebul ia. srul i informacia daSvebul i (maT Soris, SeCerebul i) fasiani qaRal debis Sesaxeb warmodgenil ia danarTi 2-Si.

2002 wel s saqarTvel os safondo birJis savaWro sistemaSi daSvebul i iqna 4 saaqcio sazogadoebis aqciebi. cxril i 9-Si warmodgenil ia mokl e informacia am emitentebis Sesaxeb (srul i informaciisaTvis ix. danarTi 2).

ცხრილი 9.

| # | კოდი | ემიტენტი | გამომწვები აქციეხის ხომენობა | ნომინალური ლიხებულება | სსბ-ის სავაქიო სისტემაში დამკეხის თაქილი |
|---|------|----------|------------------------------|-----------------------|--|
| 1 | GGAS | gorigazi | 207 487 | 1 USD | 26/12/02 |
| 2 | IMED | imedda | 127 699 | 1 GEL | 19/12/02 |

| | | | | | |
|---|------|--------------|--------|-------|----------|
| 3 | SMSH | specmSeni | 31 256 | 1 GEL | 19/12/02 |
| 4 | TOPO | topogeodezia | 86 280 | 1 GEL | 12/12/02 |

2002 wl is ganmavl obaSi ssb-is savaWro sistemaSi vaWroba SeCerd a 18 emitentis aqciebze, maT Soris 1 emitentis aqciebze vaWroba ganaxl da, 3 emitentis aqciebi amoRebul ia ssb-is savaWro sistemidan. 2002 wel s saqarTvel os saFondo birJis savaWro sistemidan sul amoRebul i iqna 4 saaqcio sazogadoebis aqciebi. cxril i 10-Si warmodgenil ia informacia ssb-is savaWro sistemidan 2002 wel s amoRebul i fasiani qaRal debis Sesaxeb.

ცხრილი 10.

| # | სააქციო საზოგადოება | საჯარო სისტემიდან ამოღების თარიღი | საფუძველი |
|---|---------------------------|-----------------------------------|-----------------------------------|
| 1 | sil ikati | 11.09.02 | gakotreba |
| 2 | gamabanki | 1.05.02 | ss-is sam. sabWos gadawyvetil eba |
| 3 | central uri univermaRi | 23.12.02 | ss-is l ikvidacia |
| 4 | koncerni `saqqvirabmSeni- | 9.12.02 | gakotreba |

2002 wl is 5 agvistos ssb-is sameTval yureo sabWos gadawyvetil ebiT, birJis listingidan amoRebul i iqna saaqcio sazogadoeba fasiani qaRal debis sabrokero kompania `industria-investis- aqciebi. sul 2002 wl is 31 dekembris mdgomareobiT ssb-is listingSi daSvebul ia 1 emitentis - `saqarTvel os bankis- aqciebi.

2001 wel Tan SedarebiT Seicval a mdgomareoba emitentebis ganawil ebaSi rogorc regione bis, aseve saqmianobis mixedviT. ss `specmSenis- aqciebis savaWro sistemaSi daSvebiT birJaze warmodgenil i iqna qal aqi xonic. unda avRniSnoT, rom savaWro sistemidan oTxive amoRebul i emitenti daregistrirebul i iyo q. Tbil isSi. emitentebis ganawil eba regione bis mixedviT (31/12/02-is mdgomareobiT) warmodgenil ia cxril i 11-Si da nax. 13-ze, xol o cxril i 12-Si da nax. 14-ze - emitentebis ganawil eba saqmianobis mixedviT.

ცხრილი 11. საჯარო სისტემაში დაშვებული ფასიანი ქაღალდების ემიტენტები ქალაქებისა და რაიონების მისხედვით

| რეგიონი | 31/12/01 მდგომარეობით | 31/12/02 მდგომარეობით | ცვლილება |
|-------------------|-----------------------|-----------------------|----------|
| Tbil isi | 163 | 159 | -2% |
| qaTaisi | 34 | 34 | - |
| rusTavi | 15 | 15 | - |
| wyal tubos zona | 9 | 9 | - |
| foTi | 7 | 7 | - |
| ozurgetis raioni | 6 | 6 | - |
| zestafonis raioni | 5 | 5 | - |
| marneulis raioni | 4 | 5 | 25% |
| borjomi | 4 | 4 | - |
| kaspi | 4 | 4 | - |
| samtredia | 4 | 4 | - |
| senaki | 4 | 4 | - |
| xasuris raioni | 4 | 4 | - |
| gori | 3 | 4 | 33% |
| axmeta | 3 | 3 | - |
| Tel avi | 3 | 3 | - |
| gurjaani | 2 | 2 | - |
| gardabnis raioni | 1 | 2 | 100% |
| batumi | 1 | 1 | - |
| lagodexis raioni | 1 | 1 | - |
| qareli raioni | 1 | 1 | - |
| siRnaris raioni | 1 | 1 | - |
| Torjolos raioni | 1 | 1 | - |
| WiaTura | 1 | 1 | - |



| | | | |
|------|---------------------------|------------|------------|
| POGM | ×Í ÈÉÓ ÁÁÍÉÓÁÓÁÍÉ | 12 134 922 | 5 806 183 |
| GRG | ÁÁÓÁÁÉÉ | 10 862 706 | 5 197 467 |
| ENIS | Á. ÓÁÓÁáÉÓÁÉÉÉ ÁÁ ÁÍÉÓÁÉÉ | 10 350 000 | 10 350 000 |
| GEB | ÓÁÓÁÓÉÁÁÉÍ Ó ÁÁÍÉÉ | 10 000 000 | 10 000 000 |

*sawesdebo kapital i gadayvanil ia l arebSi 31/12/02-is mdgomareobiT 1 USD = 2.09 GEL

საერთო ფასიანი ვალდებულებების ცენტრალური დეპოზიტარი

2002 წლის საბოლოო მდგომარეობის ანგარიშის მიხედვით, საფონდო ბაზარზე საინტერესო ინსტრუმენტების სიმცირით გამოწვეული მდგომარეობის, თავისი ნაწილი დეპოზიტარის მუშაობას დაამტკიცა.

საერთო ფასიანი ვალდებულებების

2003 წლის 31 დეკემბრის მდგომარეობით საერთო ფასიანი ვალდებულებების 33 წევრი საბროკერო კომპანია ფაქტობრივად დეპოზიტარის 33 საბროკერო კომპანიიდან 20 საბროკერო კომპანიის ცენტრალურ დეპოზიტარს დადებული აქვს ხელშეკრულება მომსახურებაზე.

წარმოებულ 14-საბროკერო კომპანიების მიერ საკლიენტო და შენახვის ანგარიშებიდან საერთო ანგარიშებზე ანგარიშზე შესაბამისად თავისი და ფასიანი ვალდებულებების გარეგნული მდგომარეობა.

ცხრილი 14. წარმოდგენილია საბროკერო კომპანიების მიერ საკლიენტო და შენახვის ანგარიშებიდან საერთო ანგარიშებზე გადახრის ციფრები

| საბროკერო კომპანია | ჯამური თანხა (ლარი) | ფასიანი ვალდებულების ზომის |
|------------------------------|---------------------|----------------------------|
| ei-bi jgufi | 383 443 | 6 418 367 |
| odeni | 2 995 798 | 379 802 |
| duka | 232 424 | 5 337 684 |
| al fabroki* | 11 923 | 4 534 968 |
| qabarjina | 141 020 | 498 137 |
| qarTul i saFondo kompania | 1 276 052 | 4 367 558 |
| Tibisi brokeri | 2 001 264 | 55 974 682 |
| gal t and Taggart siqurITies | 101 004 | 745 942 050 |
| qarTu brokeri | 0 | 5 791 215 |
| sb-investi | 766 660 | 10 039 798 |
| bona | 818 314 | 3 189 171 |
| industria-investi | 2 620 | 10 007 229 |
| hel mani | 707 615 | 1 432 550 |

* დეპოზიტარის ვებ-გვერდი 5/04/2002

დასველებული ფასიანი ვალდებულებები

საერთო ფასიანი ვალდებულებების ვებ-გვერდიდან დასველებული ფასიანი ვალდებულებების განაცხადი ფასიანი ვალდებულებების დასველებაზე შეუძლია შემოიტანოს ნებისმიერმა მისმა ვებ-გვერდმა. დღევანდელი საერთო ფასიანი ვალდებულებების დასველებული ფასიანი ვალდებულებების დასველებაზე 282 ფასიანი ვალდებულებების დასველებაზე 168-ზე განხორციელდა დასველება.

საერთო ფასიანი ვალდებულებების ვებ-გვერდი

2002 წლის შედეგები

საერთო ფასიანი ვალდებულებების ვებ-გვერდიდან 108 სავალდებულებო სესიის (მათ შორის 102 - ცენტრალური და 6 - სპეციალური სესიის) აუქციონის სესიის) დროს დასველებული ფასიანი ვალდებულებების დასველებაზე 1 347 ვალდებულებების დასველება (საერთო ჯამში - 8 411 353.7 ლარი). ამ ვალდებულებების დასველებაზე საერთო ფასიანი ვალდებულებების ვებ-გვერდიდან 955 942 487 აქცია და 47 261 933 ლარი (დეპოზიტარის ვებ-გვერდიდან თავისი ვალდებულებების დასველებაზე 168-ზე განხორციელდა დასველება საერთო ფასიანი ვალდებულებების ვებ-გვერდიდან დასველებაზე 168-ზე განხორციელდა დასველება).

2000 - 2002 წლის განმავლობაში საფონდო ბირჟაზე გარიგებების შესასრულებლად უყვეტილ ივსრებოდა სწრაფი დეპონირების ფასიანი გარდასახვის და ფულადი სახსრების მოცულობები. ნახ. 15-ზე წარმოდგენილია საკლიენტების ანგარიშებიდან სავალდებულო განაღდებასთან დაკავშირებული ოპერაციების დინამიკის დინამიკა.

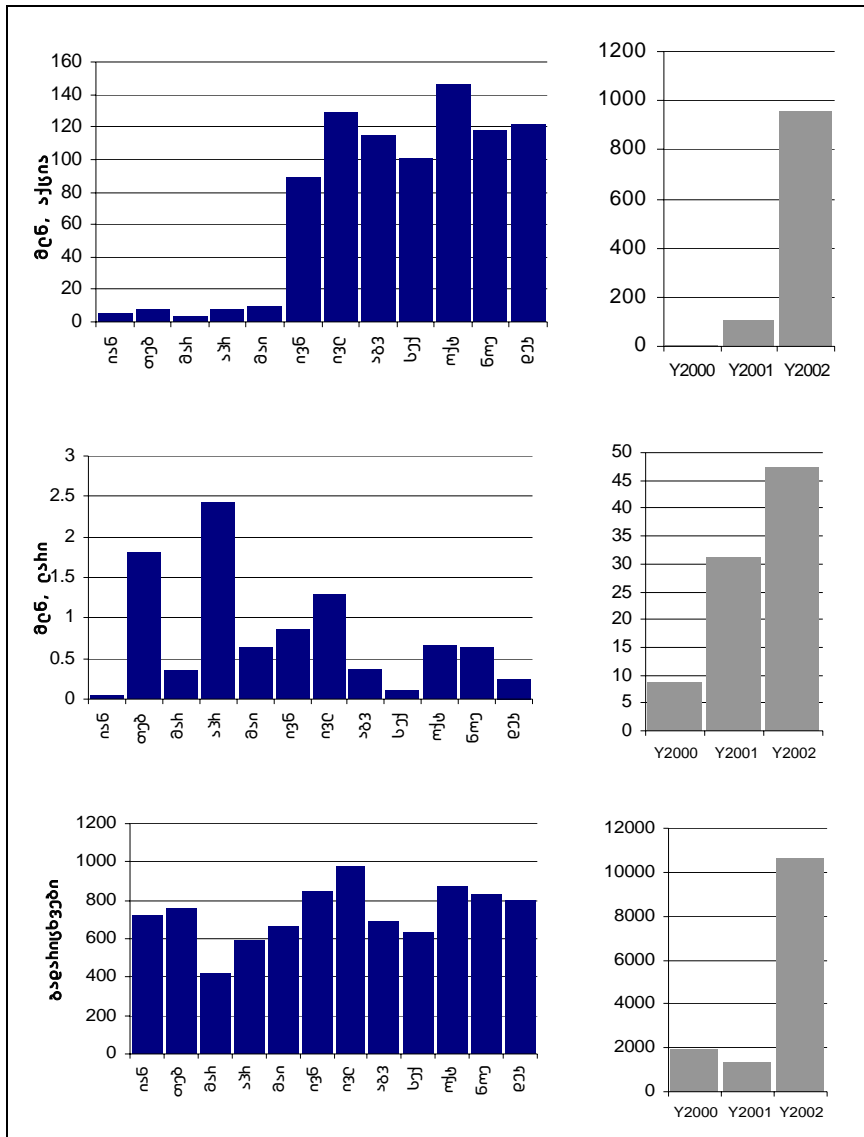

2002 წლის განმავლობაში ცენტრალურ დეპოზიტარში გაიხსნა 742 (740 - ბროკერ-კლიენტის (BC) და 2 პირდაპირი (DI)), ხოლო დაიხურა ბროკერ-კლიენტის 278 ანგარიში. 31/12/2003 მდგომარეობით სწრაფი დეპონირების ფასიანი გარდასახვის და ფულადი სახსრების მოცულობები 1735 ანგარიში, მათ შორის 1689 BC და 46 DI. ნახ. 16-ზე წარმოდგენილია 2000-2002 წლების განმავლობაში ოპერაციების დინამიკის დინამიკა.

გახსნა დახუჭვა

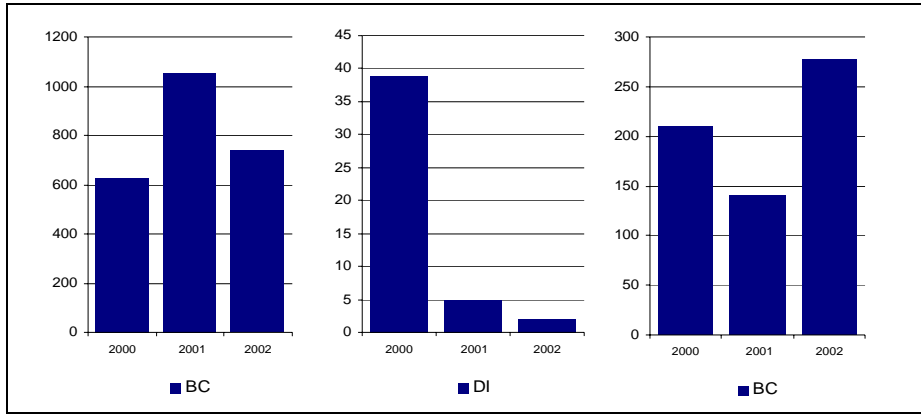

ნახ.16. ცენტრალურ დეპოზიტარში ბროკერ-კლიენტის (BC) და პირდაპირი (DI) ანგარიშების გახსნის და დახურვის დინამიკა

central uri depozitaris mier 2002 wl is ganmavl obaSi sul gatarebul i iyo 21 317 operacia (angariSebis gaxsna/daxurvis garda). nax. 17-ze warmodgenil ia Sesabamisad 2002 wl is ganmavl obaSi da 2000-2003 ww. periodSi gatarebul i operaciebis dinamika.

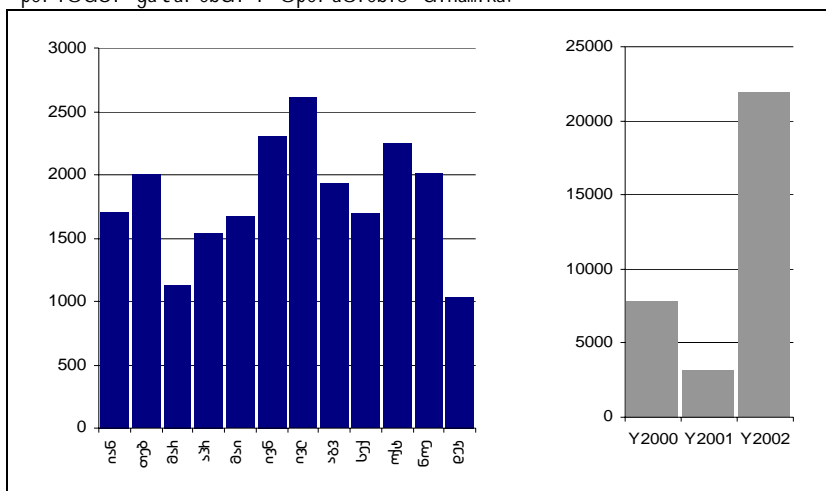

ნახ. 17 გატარებული ოპერაციების (ოპერაციების რაოდენობა) დინამიკა

2002 wl is ganmavl obaSi erT angariSze saSual od 12 Sesasrul ebel i operacia, xol o erT savaWro sesiaze - 300-მდე modioda. TiToeuli operacia warmoadgens ramodenime proceduris erTobliobas: operaciaze Sevsebul i daval ebis bl ankis miReba da Semowmeba; saaRricxvo sistemaSi Seyvana, Sedareba, damowmeba da Sesrul eba; amonaweris gacema da sxva. erTi operacia Sedgeba minimum 5-7 qmedebisagan. nax. 18-ze warmodgenil ia sfqcd-Si 2002 wel s gatarebul i operaciebis struqtura. rogorc wina wl ebSi, operaciaTa mTel i raodenobis 80%-ze meti modis savaWro poziciebis momzadebisa da angariSsworebis operaciebze.

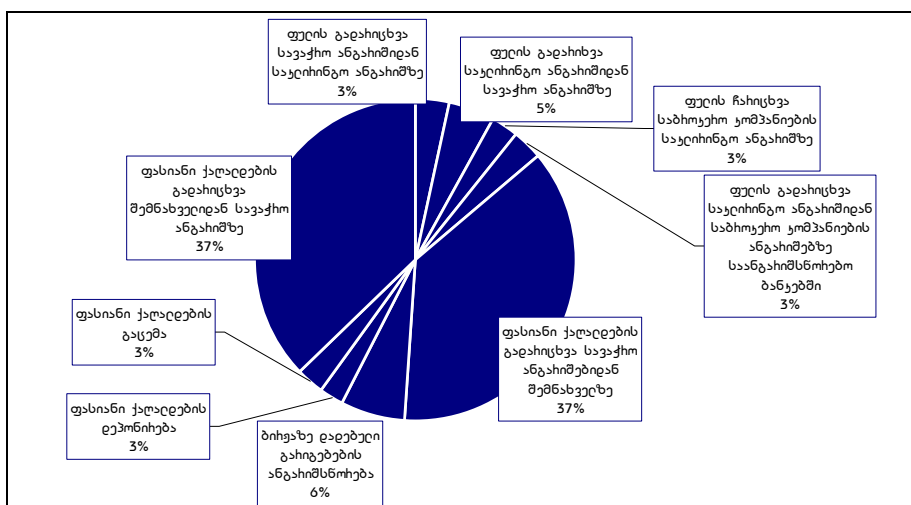

ნახ. 18. 2002 წელს გატარებული ოპერაციების სტრუქტურა

depozitari da saangari Ssworebo bankebi

სწავლის მიზნით აღწერილია საქართველოს საფონდო ბირჟის დეპოზიტარების და სააგარიშვრო ბანკების მიერ ფულადი სახსრების დეპონირების მოცულობა ბანკების მიხედვით.

ცხრილი 15. 2002 წლის განმავლობაში საბროკერო კომპანიების მიერ ფულადი სახსრების დეპონირების მოცულობა ბანკების მიხედვით

| ბანკი | თანხა (ლარი) |
|-----------------------------|------------------|
| გაერთიანებული კარტული ბანკი | 1 507 691 |
| ბანკი კარტული | 1 105 436 |
| საგარტველოს ბანკი | 4 539 702 |
| ტიბისი ბანკი | 2 281 569 |
| სულ | 9 434 399 |

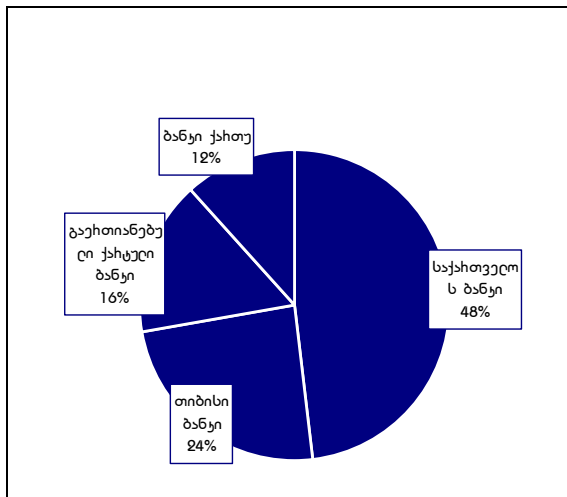

ნახ.19. 2002 წლის დეპონირებული თანხის განაწილება სააგარიშვრო ბანკების მიხედვით

depozitari da fasiani qaral debis registratorebi

სწავლის მიზნით აღწერილია საქართველოს საფონდო ბირჟის დეპოზიტარების და სააგარიშვრო ბანკების მიერ ფულადი სახსრების დეპონირების მოცულობა რეგისტრატორების მიხედვით.

ცხრილი 16. 2002 წლის განმავლობაში საბროკერო კომპანიების მიერ ფასიანი ქაღალდების დეპონირების მოცულობა რეგისტრატორების მიხედვით

| რეგისტრატორი | ფასიანი ქაღალდების ზომიერი (ლარი) |
|-------------------|-----------------------------------|
| kavkasreestri | 3 602 383 |
| erovnul i reestri | 147 458 |
| reestr-centri | 12 091 |
| ICT DELAMEN | 1 723 295 |
| kompania-centri | 3 038 495 |
| registri | 6 108 528 |
| kapital -registri | 268 645 |
| reestri-XXI | 0 |
| სულ | 14 900 895 |

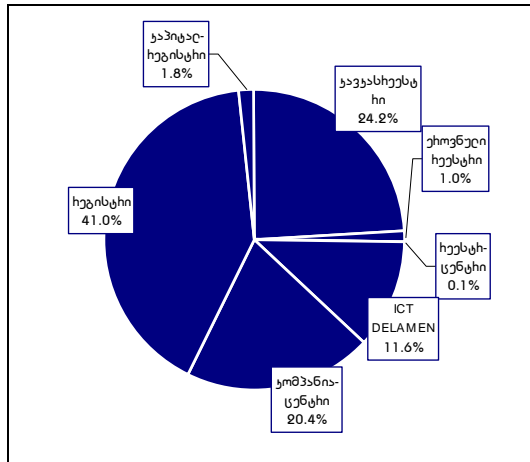

ნახ. 20. 2002 წელს დეპონირებული ფაზიანი ქაღალდების განაწილება რეგისტრატორების მიხედვით